This page was exported from - IES Santiago Hernández
Export date: Fri May 3 6:02:41 2024 / +0000 GMT

Movilidades Erasmus en el instituto

Este año hemos retomado las movilidades Erasmus en el instituto, después de dos cursos sin realizarlas, debido a la pandemia.

En estos momentos 9 alumnos de grado superior y 8 de grado medio están realizando las prácticas de FCT, totales o parciales, en diferentes países de destino como Malta, Italia (Florencia), Francia (Toulouse) y Republic of Ireland (Dublín).

Durante el mes de marzo también realizaron su movilidad Erasmus+ 3 profesoras en Toulouse y visitaron diferentes lycées para futuras colaboraciones.
En mayo se sumarán otros 11 alumnos de grado medio que viajaran a Italia, a las ciudades de Brescia y Florencia.

Gracias a la UE, al SEPIE, a los profesores que acompañan a los alumnos y a nuestro centro, por apostar por estos programas, que abren un campo lleno de posibilidades a nuestro alumnado.

Nosotras, como coordinadoras, pondremos todo nuestro empeño e ilusión en sacar adelante las movilidades.

Republic of Ireland (Dublín).

Florencia

Malta

Toulosse

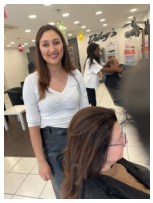

Profesoras