This page was exported from - IES Santiago Hernández
Export date: Tue Apr 30 3:36:55 2024 / +0000 GMT

MAQUILLAJES de HALLOWEEN 2020

EB2A/ EB2B **MAQUILLAJES de HALLOWEEN 2020**

Como no podía ser de otra manera, este curso, las alumnas de maquillaje han realizado sus espectaculares maquillajes.

Queremos compartir con vosotros este temario, no sin destacar la peculiaridad de este curso ?sin quitarse la mascarilla? (excepto dos, no simultaneas, al lado de la ventana y solo para la foto, dos minutos) esta dificultad y la de la alumna confinada, que también es atendida, paso a paso y corregida, por la profesora.

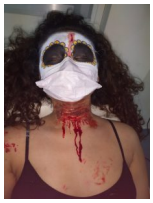

También tuneamos mascarillas.

TODO NUESTRO ESFUERZO PARA UN CURSO APROVECHADO