This page was exported from - IES Santiago Hernández
Export date: Fri May 3 13:39:38 2024 / +0000 GMT

Escritura creativa

En octubre y noviembre, decidimos convocar dos actividades para animar a nuestro alumnado a acercarse a los libros y a la escritura creativa. Presentaron ilustraciones muy bonitas para el Día de la Biblioteca y textos misteriosos para Halloween.
La ganadora de los lemas y dibujos de portadas de libros ha sido Nicole Seleveschi de 1º ESO D.
Y las ganadoras del Concurso de microrrelatos de terror:
1º) Maram Boualli de 3ºB . 2º) Sara Morales de 4ºB. 3º) Candela Ramírez de 4ºD.

¡Enhorabuena a todas las premiadas!

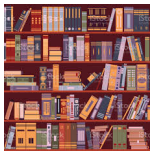

Biblioteca/ Departamento de Lengua castellana y Literatura
Podéis ver más información en el blog de la biblioteca.